23.03.24 – 14.04.24

03/24

sankt Martin

Deggendorf

Dieser Pfarrbrief wird in alle Haushalte mit katholischen Angehörigen gebracht. Wenn aus Versehen ein Pfarrbrief in einen anderen Briefkasten gesteckt wird, bitten wir das zu entschuldigen.

Liebe Pfarrgemeinde von St. Martin,

Ostern, das wichtigste Fest unseres christlichen Glaubens, steht vor der Tür. Da drängt sich mir die Frage auf: Stehen auch wir vor der Tür zum Geheimnis des Osterfestes? - Oder stehen wir noch irgendwo abseits, nicht sonderlich berührt von dem, was Jahr für Jahr, an jedem Sonntag, in jeder Eucharistie gefeiert wird?

Hand aufs Herz: Kann ich, können wir das glauben, sind wir davon überzeugt, dass mit Jesus schon einer zurückgekommen ist aus dem Tod? Und können wir ihm glauben, dass sein Tod am Kreuz und seine Auferstehung auch für uns eine Bedeutung haben? Dass wir schon erlöst sind aus den Unheilszusammenhängen der Sünde und des Bösen? Oder sind die Nachrichten von den Kriegen, die uns näher rücken, von der drohenden Klimakatastrophe und andere beunruhigende Nachrichten viel zu übermächtig? So übermächtig, dass sie die scheinbar wehrlose und ohnmächtige Liebe des Gekreuzigten in den Hintergrund drängen und seine Auferstehung nur als Vertröstung auf ein besseres Jenseits erscheinen lassen?

Christen zu allen Zeiten, angefangen von den Aposteln und den Osterzeugen, die den Gekreuzigten als Lebendigen erfahren haben und wegen der Begegnung mit dem Auferstandenen ihr ganzes Leben umgekrempelt haben, haben diesen Zweifeln widersprochen. Nicht nur mit Worten. Ihr Hinausgehen in alle Welt (mit dem vollen Risiko, dafür auch selbst unter die Räder zu kommen) ist der beste Beleg dafür, dass ihr Zeugnis glaubwürdig ist. Und ihre Osterbotschaft hat diese Welt menschlicher, liebevoller, friedlicher gemacht.

Ob wir nicht auch das Zeug dazu haben, für Menschen in unserer Umgebung zu solchen glaubwürdigen Osterzeugen zu werden, zu Jüngern und Jüngerinnen Jesu, die alles auf eine Karte setzen, weil die Freundschaft Jesu stärker ist als alle anderen Erfahrungen?

Ich wünsche Euch und Ihnen die Erfahrung, dass Ostern auch für Sie zum wichtigsten Fest wird, weil sich darin alles bündelt, was unser Leben ausmacht. Ich wünsche Ihnen und Ihren Familienangehörigen ein frohes und reich gesegnetes Osterfest, ein Fest, das den Namen Auferstehung verdient.

Ihr Stadtpfarrer Franz Reitinger

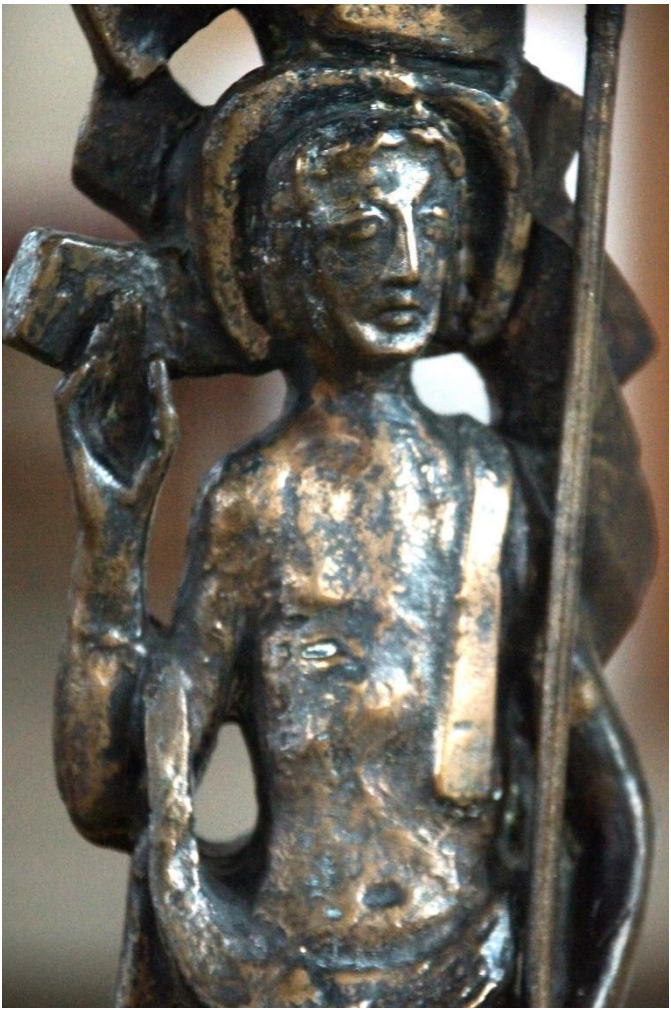

Osterleuchter in der Pfarrkirche St. Martin (Ausschnitt)

Unsere Gottesdienste

Samstag, 23.3. Hl. Turibio v. Mongrovejo, Bischof

L: Ez 37,21–28; Ev: Joh 11,45–57

17:00 Uhr	- 17:30 Beichtgelegenheit
17:30 Uhr	Rosenkranz für die Verstorbenen
18:00 Uhr	VORABENDMESSE

Frauenbund: Verkauf der Palmsträußchen vor und nach dem Gottesdienst

Sonntag, 24.3. PALMSONNTAG

L1: Jes 50,4–7; L2: Phil 2,6–11; Ev: Mk 14,1 – 15,47

Kollekte: Christen im Heiligen Land

8:45 Uhr	**Segnung der Palmzweige auf dem Mittelschulparkplatz – Prozession**
9:00 Uhr	Pfarrgottesdienst
10:30 Uhr	Familiengottesdienst Musikalische Gestaltung: Kinderchor Start am Mittelschulparkplatz mit Palmbüschelsegnung
14:00 Uhr	KREUZWEGANDACHT
18:00 Uhr	Eucharistiefeier

Bei allen Gottesdiensten: Segnung der Palmzweige
Verkauf von Palmsträußchen durch den Frauenbund jeweils vor und nach den Gottesdiensten

Dienstag, 26.3. DIENSTAG DER KARWOCHE

8:30 Uhr	Eucharistiefeier

Mittwoch, 27.3. MITTWOCH DER KARWOCHE

8:30 Uhr	Eucharistiefeier
17:00 Uhr	KREUZWEGANDACHT

Donnerstag, 28.3. GRÜNDONNERSTAG

L 1: Ex 12,1–8.11–14; L 2: 1 Kor 11,23–26; Ev: Joh 13,1–15

19:00 Uhr	St. Martin: **ABENDMAHLSGOTTESDIENST** Übertragung des Allerheiligsten in die Unterkirche Ölbergwache und stille Anbetung

Freitag, 29.3. KARFREITAG

L1: Jes 52,13 – 53,12; L2: Hebr 4,14–16; 5,7–9; Ev: Joh 18,1 – 19,42

9:00 Uhr	- 11:00 Uhr Beichtgelegenheit
9:00 Uhr	KREUZWEGANDACHT - Gestaltung Pfarrgemeinderat
11:00 Uhr	KINDERKREUZWEG
15:00 Uhr	**Karfreitagsliturgie** Musikalische Gestaltung: Kirchenchor

Samstag, 30.3. KARSAMSTAG

09:00 Uhr	- 11:00 Uhr Beichtgelegenheit

Sonntag, 31.3. HOCHFEST DER AUFERSTEHUNG DES HERRN, OSTERSONNTAG

Speisenweihe bei allen Gottesdiensten

L1: Apg 10,34a.37–43; L2: Kol 3,1–4 ; Ev: Joh 20,1–9

5:30 Uhr	**FEIER DER OSTERNACHT** Musikalische Gestaltung: Chorschola
9:00 Uhr	Österliche Eucharistiefeier
10:30 Uhr	Familiengottesdienst
18:00 Uhr	Festgottesdienst Musik. Gestaltung: Kirchenchor u. Orchester

Montag, 1.4. **OSTERMONTAG**

L1: Apg 2,14.22b–33; L2: 1 Kor 15,1–8.11; Ev: Lk 24,13–35

9:00 Uhr	Österliche Eucharistiefeier Musikalische Gestaltung: Violine und Orgel
10:30 Uhr	Österliche Eucharistiefeier Musikalische Mitgestaltung: Turmbläser d. Stadtkapelle Deggendorf
18:00 Uhr	Eucharistiefeier

Dienstag, 2.4. **DIENSTAG DER OSTEROKTAV**

8:30 Uhr	Eucharistiefeier

Mittwoch, 3.4. **MITTWOCH DER OSTEROKTAV**

8:30 Uhr	Eucharistiefeier

Donnerstag, 4.4. **DONNERSTAG DER OSTEROKTAV**

19:00 Uhr	Schaching: Eucharistiefeier

Freitag, 5.4. **FREITAG DER OSTEROKTAV**

8:30 Uhr	Eucharistiefeier
9:00 Uhr	Herz – Jesu -Andacht

Samstag, 6.4. **SAMSTAG DER OSTEROKTAV**

14:00 Uhr	Taufe
17:00 Uhr	- 17:30 Beichtgelegenheit
18:00 Uhr	VORABENDMESSE

Sonntag, 7.4. **2. SONNTAG DER OSTERZEIT - Weißer Sonntag**

L1: Apg 4,32–35; L2: 1 Joh 5,1–6; Ev: Joh 20,19–31

9:00 Uhr	Pfarrgottesdienst
10:30 Uhr	Eucharistiefeier
18:00 Uhr	Eucharistiefeier

Montag, 8.4.	**Verkündigung des Herrn**
19:00 Uhr	Eucharistiefeier
Dienstag, 9.4.	**Dienstag der 2. Osterwoche**
8:30 Uhr	Eucharistiefeier
Mittwoch, 10.4.	**Mittwoch der 2. Osterwoche**
8:30 Uhr	Eucharistiefeier
19:00 Uhr	Taizé-Gebet
Donnerstag, 11.4.	**Donnerstag der 2. Osterwoche**
8:30 Uhr	Eucharistiefeier
19:00 Uhr	Schaching
Freitag, 12.4.	**Freitag der 2. Osterwoche**
8:30 Uhr	Eucharistiefeier
Samstag, 13.4.	**Hl. Martin I., Papst, Märtyrer**
17:00 Uhr	- 17:30 Beichtgelegenheit
18:00 Uhr	VORABENDMESSE

Sonntag, 14.4.	**3. SONNTAG DER OSTERZEIT**
L 1: Apg 3,12a.13–15.17–19; L 2: 1 Joh 2,1–5a; Ev: Lk 24,35–48	
9:00 Uhr	Pfarrgottesdienst
10:30 Uhr	**Familiengottesdienst – Übergabe Glaubensbekenntnis an die Erstkommunionkinder**
18:00 Uhr	Eucharistiefeier

Aus dem Leben der Pfarrei

Mittagessen für Bedürftige

Herzliche Einladung zum Mittagessen für Bedürftige. Dabei geht es nicht nur um ein kostenloses Mittagessen, sondern auch um die Gemeinschaft. Es sind also auch diejenigen willkommen, die sonst wenig Kontakt zu anderen Menschen haben.

Der nächste Termin ist der **21. April,** um **11:30 Uhr** im Pfarrzentrum St. Martin.

Frauenbund Deggendorf

Termine:

Samstag, 23.03.24 u. Sonntag, 24.03.24	**Verkauf der Palmsträußchen** vor und nach den Gottesdiensten in St. Martin und Mariä Himmelfahrt
Mittwoch, 27.03.24 17:00 Uhr	**Wir beten den Kreuzweg** Grabkirche
Freitag, 02.04.24	**Osterbrunnenfahrt in die fränkische Schweiz** Bieberbach – Egloffstein – Basilika Gößweinstein Die Anmeldungen sind bereits abgeschlossen.

Dienstag,	**Ein gutes Zusammenspiel der Koordination**
09.04.24	Übungsnachmittag mit Gerda Bachl-Staudinger
Dienstag	Pfarrheim Mariä Himmelfahrt

Mittwoch,	**Bibelkreis mit Pfarrer Neidl**
10.04.24	Pfarrhof Mariä Himmelfahrt, Kapitelsaal
16:00 Uhr	

Seniorennachmittag

Ab April finden die Seniorennachmittage am Mittwoch statt!
Der nächste Termin ist am **Mittwoch, 10. April**, wie üblich um **14 Uhr** mit Kaffee und Kuchen im Pfarrsaal.
Referent ist Diakon Sebastian Nüßl mit dem Thema: "Die Faszination von Taizé." Sebastian Nüßl wird mit persönlichen Erfahrungen und einem kurzen Video über die Entwicklung der Ökumenischen Brudergemeinschaft von Taizé berichten, über die Jugendtreffen in Taizé und die Taizégebete, die weltweit gefeiert werden.

Taizégebet in St. Martin

Die Pfarrei St. Martin und die evangelische Kirchengemeinde laden herzlich zum monatlichen Taizégebet in die Pfarrkirche St. Martin ein. Die Leitung liegt bei Kaplan Matthias Meckel. Thomas Kippenberg mit seiner Gruppe Cantarei übernimmt die musikalische Gestaltung.
Termin: **10.04.2024, 19 Uhr.**

KjG: Benefiz Preis-Schafkopfen

Unter dem Motto "Schafkopfen für den guten Zweck" lädt die KjG Deggendorf am **12. April** herzlich zum Benefiz Preis-Schafkopfen ein. Stattfinden wird das Turnier um **18:30 Uhr** im Pfarrzentrum St. Martin. Einlass ist **ab 18:00 Uhr**. Die Startgebühr von 10 € kommt ungekürzt dem Förderverein der Kinder- und Jugendpsychiatrie in Deggendorf zugute. Alle Teilnehmenden bekommen einen Preis. Für das leibliche Wohl vor Ort ist selbstverständlich gesorgt.

Frühschoppen

Am **Sonntag, 14. April** ab **10 Uhr** findet im Martinsstüberl ein Frühschoppen statt. Herzliche Einladung hierzu!

Vorankündigung: Seniorenfahrt nach Steingaden zur Wieskirche – UNESCO Weltkulturerbe

Am **Dienstag, 30.04.24** fahren die Senioren nach Steingaden zur Wieskirche. Die Wieskirche, vollständige Bezeichnung: Wallfahrtskirche zum Gegeißelten Heiland auf der Wies, ist eine römisch-katholische Wallfahrtskirche im namensgebenden Ortsteil Wies der Gemeinde Steingaden.
Der Fahrpreis beträgt 25,- € zzgl. evtl. Eintritte bzw. Führungen.

Abfahrt:

8:30 Uhr	St. Martin
8:35 Uhr	Bahnhof
8:40 Uhr	Stadtpalais, Graflinger Straße
8:45 Uhr	Seniorendomizil Haus Marienthal, Ruselstraße

8:55 Uhr Pandurenweg

Anmeldung im Pfarrbüro bis **26.April**.

Kulturreise der Pfarrei St. Martin Deggendorf vom 20. bis 25.05.2024

Podersdorf am Neusiedler See

(Burgenland / Österreich)

Ausflüge nach Ungarn – Nationalpark Seewinkel – Eisenstadt – Frauenkirchen – Halbthurn – Storchenstadt Rust - Schifffahrt – **Partnerstadt Neusiedl am See** u.v.m.

Unsere Kulturreise 2024 führt uns in die UNESCO Welterbe-Region „Neusiedler See-Seewinkel“ im Burgenland.

Das Burgenland ist das östlichste der österreichischen Bundesländer und gliedert sich in zwei gänzlich unterschiedliche Landschaften. Im östlichen Teil dehnen sich die weiten Tiefebenen der Pußta aus, die sich jenseits der Grenze in Ungarn bis zu den Karpaten hinzieht. Der **Neusiedler See** ist neben dem Plattensee einer der wenigen Steppenseen in Europa. Die Landschaft wurde 2001 in die UNESCO-Welterbeliste als Fertö / Neusiedler See aufgenommen, es ist also auch das ungarische Gebiet südlich des Sees mit eingeschlossen. Der Süden des Burgenlandes ist ein waldreiches, zu den östlichen Alpenausläufern gehörendes Mittelgebirge. Dort erheben sich zahlreiche Burgen, die entstanden, weil das Gebiet Jahrtausende lang Grenzland war. Heute bestimmen Weideflächen, Obstkulturen und Weinbau das Landschaftsbild. In **Podersdorf**, dem einzigen Ort der ohne Schilfgürtel am See liegt, sind wir im ****Seehotel Herlinde** (direkt am See) untergebracht.

Pfingstmontag, 20. Mai: **Abfahrt: 7 Uhr** Egger Str. Deggendorf
Wir fahren über Passau – Linz – St. Pölten (unterwegs Gottesdienst) – und kommen in die Kurstadt Baden b. Wien (Aufenthalt). Weiterfahrt zum Neusiedler See und nach Podersdorf am See.

Dienstag, 21. Mai: Nach dem Frühstück fahren wir an der westlichen Seite des Sees entlang nach **Eisenstadt,** die Hauptstadt des Burgenlandes. Hier hatten im 17. und 18. Jht. die weithin berühmten Fürsten Esterhazy ihre Residenz, die der Stadt das Gepräge gaben. Joseph Haydn (1732-1809) war hier dreißig Jahre der Hofkapellmeister. Das Schloss (Besichtigung) mit seinem schönen Park ist der beherrschende Bau der Stadt, aber auch die Bergkirche mit dem Kalvarienberg und dem Haydn-Mausoleum sind sehenswert. Rückfahrt und Aufenthalt in Purbach mit den gemütlichen Kellergassen. Genießen Sie hier ein Gläschen Wein.

Mittwoch, 22. Mai: Beim heutigen Ausflug lernen Sie den Nationalpark Neusiedler See/Seewinkel kennen. Im Nationalpark-Zentrum erhalten Sie einen schönen Einblick in die einzigartige Flora und Fauna. Am Nachmittag besuchen wir die prächtig ausgestattete, barocke Basilika „Maria auf der Heide“ in Frauenkirchen. Danach kommen wir zum Dorfmuseum Mönchhof.

Donnerstag, 23. Mai: Der heutige Ausflug führt uns auf den „Spuren des Hl. Martin“ (Pfarrpatron) in den Geburtsort des Hl. Martin von Tours. Er wurde im Jahre 316/317 in Szombathely (Steinamanger) geboren, war der dritte Bischof von Tours und ist dort 397 verstorben. Gottesdienst in der Pfarrkirche St. Martin und Besichtigung der Innenstadt. Auf der Rückfahrt Aufenthalt am Esterhazy-Schloss in Fertöd.

Freitag, 24. Mai: Besuch des Barockschlosses Halbthurn – Rundgang u. Möglichkeit zur Besichtigung der Ausstellung „Sisi und Co – Die geheimen Leidenschaften der Habsburger“. Am Nachmittag kommen wir in die „Stadt der Störche“, nach Rust. In der kleinsten Stadt Österreichs haben Sie Zeit für eine Kaffeepause oder zum Besuch eines „Heurigen“ und Schiffs-Rundfahrt in das Naturschutzgebiet oder zurück ins Hotel.

Samstag, 25. Mai: Vor der Heimreise ist noch ein Besuch unserer Partnerstadt Neusiedl am See geplant. Rückfahrt durch den Wienerwald zum Zisterzienserstift Heiligenkreuz, das seit seiner Gründung im Jahre 1133 ohne Unterbrechung besteht. Über Linz u. Passau geht es zurück nach Deggendorf.

Der Fahrpreis beträgt 755.00 € EZ-Zuschlag 137.00 €
und beinhaltet folgende Leistungen:
- Fahrt mit 5x Übernachtung und Halbpension
- Brotzeit und Kaffee bei der Anreise am Bus
- Alle Führungen und Eintritte (wie im Programm beschrieben)
- Schifffahrt auf dem Neusiedler See

-- Änderungen des Programms sind vorbehalten.
-- Gültiger Personalausweis oder Reisepass ist erforderlich.
-- Die Ortstaxe von 2,50 € p. Nacht wird vor Ort berechnet.

Veranstalter der Reise ist das **Reiseunternehmen Söllner-Reisen GmbH & Co.KG** Simmernstr.41, 93051 Regensburg
Tel. 0941- 90896
Die **Anmeldung** ist ab sofort im Reisebüro der Fa. Söllner-Reisen möglich. Hier erfahren Sie alle Infos zu den Zahlungsmodalitäten.

Vorankündigung: Fahrt nach Lourdes mit Msgr. W. Riedl

Für das Bayerische Pilgerbüro leitet Msgr. Riedl zwei Pilgerfahrten zum Marien-Wallfahrtsort Lourdes:

1. **7. – 9. Juni 2024**
2. **18. – 20. Oktober 2024**

(jeweils Flugreise ab München, 699 €)

Anmeldung: 089 / 545811-33 oder info@pilgerreisen.de

GEMEINSAM FÜR DIE SCHÖPFUNG HANDELN

NACHHALTIG IN UNSERER PFARRGEMEINDE

Christinnen und Christen sind eingeladen, an der Schöpfungsverantwortung teilzuhaben. Dazu hat bereits Papst Franziskus im Jahr 2015 mit seiner Enzyklika „Laudato si“ aufgerufen. **Die Pfarrgemeinde St. Martin stellt sich daher unter das Motto „Nachhaltigkeit“, mit dem der Startschuss für ein anhaltendes Engagement und Eintreten für die Schöpfung gesetzt werden soll.** Dabei geht es nicht nur um ökologische Ziele und Aktionen, die dem Klimaschutz dienen. Nachhaltigkeit meint vielmehr, den Menschen und die Gesellschaft ganzheitlich in den Blick zu nehmen und auch Wirtschaftliches nicht auszublenden. So zieht sich das Jahresprogramm mit vielen unterschiedlichen Aktionen wie ein bunter Faden durch das ganze Kirchenjahr. Setzen wir uns als Pfarrgemeinde für eine gerechtere Zukunft ein. Übernehmen wir Verantwortung und gestalten Kirche vor Ort lebendig und nachhaltig. Sie sind herzlich dazu eingeladen, mitzufeiern und so Gottes Schöpfung zu ehren.

Termine

21.04. – ab 11:30 Uhr

Mittagessen für Bedürftige in Gemeinschaft

(Schwerpunkt auf Nachhaltigkeit)

02.05. - 19:00 Uhr

“Gut geschützt, sinnvoll verpackt - Wege aus der Verpackungsflut!”

Vortrag mit Frau Ertl (Verbraucherservice)

05.05. - 17:00 Uhr

Maiandacht der KjG

in der Schachinger Kirche zum Thema Nachhaltigkeit

29.05. - 16:00 Uhr

Bibelkreis: Maria und Martha
Nachhaltigkeit im Hören, Reden und Tun

(Pfarrzentrum - Martinsstüberl)

22.06. - 15:00 Uhr

„Schöpfung – Das größte Geschenk“

Kreativer Nachmittag für Kinder

07.07. – ab 11:00 Uhr

Pfarrfest - mit Bücherflohmarkt und Fairtradeprodukten

28.09. - 15:00 Uhr

„Der Schöpfung auf der Spur – Das größte Geschenk“

Kreativer Nachmittag für Familien

16.11. - 19:30 Uhr

„KLINGENDE SCHÖPFUNG“

Konzert in der Pfarrkirche St. Martin

Weitere geplante Veranstaltungen:

- Filmabend mit Diskussion
- Umgestaltung des Pfarrgartens
- Kräuterwanderung
- Book-Art-Workshop

Predigten zum Thema:

26. Mai + 02. Juni

Klimaschutzmanagement

- Photovoltaik auf den Dächern der Kirchenstiftung
- Umstellung auf Ökostrom
- Rahmenvertrag für nachhaltiges Büromaterial

Kindergärten

- Pflanzaktionen
- Recycling
- Wertschätzung von Lebensmitteln
- Insektenhotel

Eine – Welt – Laden

Vertrieb von fair gehandelten Produkten

Bücherei

Büchereien sind per se nachhaltige Einrichtungen. Durch das Prinzip der Ausleihe werden Medien wie Bücher, Zeitschriften, CDs wiederholt nutzbar gemacht.

Kirchenmusik

Gottesdienste

Beim Abendmahlgottesdienst am **Gründonnerstag, 28. März** um **19 Uhr** begleitet Hannah Kink mit der Geige.

Am **Karfreitag, 29. März** gestaltet der Kirchenchor die Liturgie um **15 Uhr** musikalisch.

Am **Ostersonntag, 31. März** singt die Chor-Schola der Pfarrei bei der Feier der Osternacht um **5:30 Uhr**.

Beim Festgottesdienst am **Ostersonntag, 31. März** um **18 Uhr** ist die "Missa brevissima“ in C-Dur von Johann Ernst Eberlin für Solisten, Chor und Orchester unter Leitung von Conrad Jocher zu hören. Christian Knödl begleitet an der Orgel.

Am **Ostermontag, 1. April** spielt um **9 Uhr** Benedikt Brunner mit der Violine. Conrad Jocher begleitet an der Orgel.

Den Gottesdienst am **Ostermontag, 1. April um 10:30 Uhr** gestalten die Turmbläser der Stadtkapelle Deggendorf musikalisch mit.

Palmbüschel binden

Am Palmsonntag ist es Tradition bunte Palmbüschel segnen zu lassen. Diese erinnern an die Palmzweige, mit denen Jesus in Jerusalem begrüßt wurde.

Gemeinsam wollen wir einen solchen Palmbuschen basteln.

Termin: **Samstag, 23.03.**
ab 11:00 Uhr

Anmeldung bei Frau Hofinger

Ostereierfärben

Gemeinsam wollen wir 700 Eier färben, die in den Ostergottesdiensten an die Gottesdienstbesucher verteilt werden.

Dazu brauchen wir DEINE Hilfe!

Termin: **Donnerstag, 28.03. ab 10:00 Uhr**

Bitte bring einen Topf/Behälter mit, in welchem du Eier färben kannst, und denke daran, dass du etwas anziehst, das schmutzig werden darf.

Anmeldung bei Frau Hofinger.

Karwoche und Ostern für Kinder und Familien

Wir laden alle Kinder und Familien recht herzlich ein, mit uns die Karwoche zu begehen und das Osterfest zu feiern. Gemeinsam wollen wir Jesus auf seinem letzten Weg begleiten und uns über seine Auferstehung freuen. Dazu gibt es verschiedene kindgerechte Gottesdienste in unserer Pfarrei:

Palmsonntag	24.03.2024	10:30 Uhr	**Familien-gottesdienst** *(Beginn am Mittelschulparkplatz)*
Gründonnerstag	28.03.2024	19:00 Uhr	**Gottesdienst** *(mit Erstkommunion)*
Karfreitag	29.03.2024	11:00 Uhr	**Kinderkreuzweg** in der Pfarrkirche
Ostersonntag	31.03.2024	10:30 Uhr	**Familien-gottesdienst** *(anschl. Ostereiersuche)*

Familiengottesdienst mit Credo Übergabe

Gottesdienst mit der ganzen Familie feiern - Kirche erleben - und das Wort Gottes erfahren - alles auf kindgerechte Weise.
Dazu laden wir am **14.04.2024** um **10:30 Uhr** alle Familien recht herzlich ein.

Zu diesem Familiengottesdienst sind besonders unsere Erstkommunionkinder mit ihren Familien eingeladen. Ihnen wird an diesem Sonntag feierlich das Glaubensbekenntnis überreicht.

Bowlefest

Die Ministranten laden herzlich am **Samstag**, den **13.04.24** um **19 Uhr** zum Bowlefest ein. Neben einem Brotzeitbuffet und natürlich verschiedenen Bowlen ist auch für ein kleines Kinderprogramm gesorgt.
Der Gewinn dieses Festes wird zugunsten der Romfahrt der Ministranten verwendet.

Aufruf zur Solidarität mit den Christen im Heiligen Land (Palmsonntagskollekte 2024)

Liebe Schwestern und Brüder,

der Nahe Osten ist eine Welt voller Barrieren: Eine hohe Mauer trennt palästinensische Gebiete von Israel und von israelisch kontrolliertem Land. So sind die Heiligen Stätten in Jerusalem für viele nicht oder nur mit Schwierigkeiten zu erreichen. Auch Arbeitsmigranten leben mit vielen Hindernissen; ihre Rechte werden oftmals nicht anerkannt. Mit besonderen Schwierigkeiten haben darüber hinaus Menschen mit einer körperlichen oder geistigen Behinderung zu kämpfen. Jeden Tag erleben sie, dass sie ausgegrenzt werden, dass ihnen die Teilhabe an der Gesellschaft verwehrt bleibt. Es gibt Barrieren in ihrem Leben, die manchmal unüberwindbar scheinen.

Die christlichen Kirchen im Heiligen Land sind an der Seite der Menschen mit Behinderung. Durch zahlreiche Projekte und Einrichtungen bieten sie ihnen Chancen auf Teilhabe, Bildung und ein selbstbestimmtes Leben. Christliche Begegnungsstätten, Schulen, Gemeinden und soziale Einrichtungen eröffnen so neue Perspektiven.

„Mittendrin – Barrieren überwinden“ – das ist das Motto der diesjährigen Palmsonntagskollekte. Durch Ihre Spende ermöglichen Sie dem Deutschen Verein vom Heiligen Lande und dem Kommissariat des Heiligen Landes der Franziskaner die Fortsetzung ihrer Arbeit zugunsten von behinderten Menschen. Kirchliche Einrichtungen im Heiligen Land können so ganz konkret Barrieren überwinden helfen.

Bitte unterstützen Sie die Arbeit für die Menschen im Heiligen Land durch Ihre Anteilnahme, durch Ihr Gebet und durch Ihre Spende. Herzlichen Dank!

Für das Bistum Regensburg

+ Rudolf

Bischof von Regensburg

Regelmäßige Veranstaltungen:

Rosenkranz: Dienstag u. Donnerstag um 15:00 Uhr
Sitzgymnastik: Dienstag um 9:30 Uhr im Pfarrsaal
Chorproben:
Kinderchor (Kl. 1-5): Freitag von 14:30 – 15:00 Uhr im Pfarrsaal
Jugendchor (ab 6. Kl.):Mittwoch von 18:00 – 18:45 Uhr im Pfarrsaal
Kirchenchor: Mittwoch von 19:45 – 21:15 Uhr im Pfarrsaal
Gospelchor: Termine: www.sanktmartin.org/gospelchor
Öffnungszeiten:
Bücherei: Mittwoch u. Samstag: 16:00 – 18:00 Uhr
Sonntag: 09:30 – 12:00 Uhr
Eine-Welt-Laden: Samstag: 17:30 – 19:00 Uhr
Sonntag: 09:45 – 12:00 Uhr

Redaktionsschluss (Artikel und Intentionen)
für die nächsten Pfarrbriefe:

- **26.03.24 für Pfarrbrief 04/24 v. 14.04. – 12.05.24**
- **30.04.24 für Pfarrbrief 05/24 v. 12.05. – 09.06.24**

Herausgeber: Kath. Pfarramt St.Martin, Egger Str.11, ☏ 2965 0, 🗎 29 65 29.
Verantwortlich für den Inhalt: Stadtpfarrer Franz Reitinger;
E-Mail: pfarrer.sanktmartin.deggendorf@gmail.com
Kaplan: Matthias Meckel, Detterstr. 37, ☏ 405 414 89,
E-Mail: matthiasmeckel68@gmail.com
Gemeindereferentin: Verena Hofinger:☏ 29 65 15,
E-Mail: verena.hofinger@gmx.de
Kirchenmusiker: Conrad Jocher: ☏ 2709011
Email: conrad.jocher@gmx.de
Bürozeiten: vorm. Mo-Fr 08.00 – 12.00 und
nachm. Do 13.30 – 16.30 Uhr
E-Mail: pfarramt@sanktmartin.org
Internet: www.sanktmartin.org

Das Pfarrbüro ist in den Osterferien (25.03. – 05.04.24)
nur vormittags geöffnet